

ISTITUTO COMPrensIVO STATALE DIANO MARINA
Via Biancheri, 52 – 18013 Diano Marina
Tel: 0183 498574 – Fax: 0183 497966



IMIC801001 – C.F. 91027270080
E-mail: imic801001@istruzione.it, imic801001@PEC.istruzione.it
Sito web: www.icdianomarina.edu.it

Diano Marina, 20/05/2024

Circolare n. 406

ISTITUTO COMPrensIVO - -DIANO MARINA
Prot. 0004756 del 20/05/2024
I-8 (Uscita)

Ai Sigg. Genitori degli alunni
Ai fiduciari di Plesso
A tutto il Personale
Ai Comuni del Comprensorio
Al Portale Argo
Sito web

Oggetto: Sciopero indetto dal sindacato: CLSE.

In riferimento allo sciopero indetto dal Sindacato indicati in oggetto, ai sensi dell'Accordo Aran sulle norme di garanzia dei servizi pubblici essenziali e sulle procedure di raffreddamento e conciliazione in caso di sciopero firmato il 2 dicembre 2020, si comunica quanto segue:

a) DATA, DURATA DELLO SCIOPERO E PERSONALE INTERESSATO

lo sciopero si svolgerà nel giorno **24 maggio indetto dal sindacato CSLE dalle ore 0:01 del giorno 24 maggio 2024 alle 23:59 del giorno 24 maggio 2024** e interesserà tutto il personale docente e ATA, in servizio nell'istituto;

b) MOTIVAZIONI DEL SINDACATO IN OGGETTO

Il Sindacato CSLE è FAVOREVOLE:

- All' aumento oneroso degli stipendi del personale adeguandoli agli standard di altri paesi europei,
- Al riconoscimento del diritto di usufrutto dei buoni pasto ai dipendenti del MIM, Direzioni Regionali e USP.,
- All'estensione del lavoro usurante a tutti i lavoratori delle scuole di ogni ordine e grado,
- All'immediata ispezione in tutti quegli istituti dove i D.S. assumono decisioni illegali nei confronti del personale (non applicazione CCNL),
- All'introduzione della figura dello psicologo esterno nelle strutture scolastiche dedicate al personale che ne richiede la prestazione.

c) RAPPRESENTATIVITA' A LIVELLO NAZIONALE

L'Associazione sindacale CSLE non è rappresentativa nel Comparto di contrattazione collettiva delle Funzioni Centrali e della Presidenza del Consiglio dei Ministri *. (Vedi allegato tabella ACCERTAMENTO RAPPRESENTATIVITA' COMPARTI E AREE DEFINITIVO -Triennio 2022/2024 pubblicate sul sito dell'ARAN.)

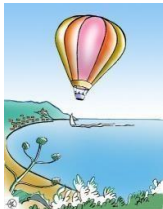

d) VOTI OTTENUTI NELL'ULTIMA ELEZIONE RSU

nell'ultima elezione delle RSU, avvenuta in questa istituzione scolastica, le organizzazioni sindacali in oggetto **hanno ottenuto i seguenti voti:**

OO.SS.	%
CLSE	0,00

e) PERCENTUALI DI ADESIONE REGISTRATE AI PRECEDENTI SCIOPERI

I precedenti scioperi indetti dalla/e organizzazione/i sindacale/i in oggetto nel corso del corrente a.s. e dell'a.s. precedente hanno ottenuto le seguenti percentuali di adesione tra il personale di questa istituzione scolastica tenuto al servizio:

DATA	OO.SS.	%
23/09/22	CLSE	N/A
24/09/22	CSLE	N/A
24/02/23	CSLE	N/A
25/02/23	CSLE	N/A
25/09/24	CSLE	N/A

f) PRESTAZIONI INDISPENSABILI DA GARANTIRE

Ai sensi dell'art. 2, comma 2, del richiamato Accordo Aran, in relazione all'azione di sciopero indicata in oggetto, presso questa istituzione scolastica:

Sulla base delle nostre rivelazioni interne che **il servizio presso questa istituzione scolastica sarà così strutturato:**

Plessi Infanzia:

- **Diano Marina Via Nizza:** Servizio garantito per l'intera giornata;
- **Diano Castello:** Servizio garantito per l'intera giornata;
- **Diano San Pietro:** Servizio garantito per l'intera giornata;
- **Cervo:** Servizio garantito per l'intera giornata.

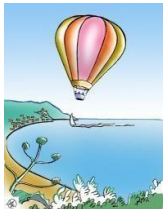

ISTITUTO COMPRENSIVO STATALE DIANO MARINA
Via Biancheri, 52 – 18013 Diano Marina
Tel: 0183 498574 – Fax: 0183 497966



IMIC801001 – C.F. 91027270080
E-mail: imic801001@istruzione.it, imic801001@PEC.istruzione.it
Sito web: www.icdianomarina.edu.it

Plessi Primaria:

- **Diano Marina via Biancheri:** servizio non garantito;
- **Diano Marina Villa Scarsella:** servizio garantito fino alle ore 12:30. Servizio non garantito nella classe 3[^]
- **Diano Castello:** Servizio garantito per l'intera giornata;
- **Diano San Pietro:** Servizio garantito per l'intera giornata;
- **San Bartolomeo al mare:** Servizio non garantito solo per le classi 1[^] e 2[^];
- **Cervo:** Servizio garantito fino alle ore 12:30.

Plessi secondaria:

- **Diano Marina:** Servizio non garantito;
- **San Bartolomeo:** Servizio non garantito.

Il servizio di ricevimento al pubblico degli uffici di segreteria nel plesso di Via Biancheri: rimarrà garantito **secondo orari e modalità reperibili sul sito web di istituto.**

Sulla base dei dati generali in premessa e delle comunicazioni rese dal personale, si informano e si invitano i genitori degli alunni dei plessi in cui il servizio non è garantito a non lasciare i propri figli all'ingresso senza essersi prima accertati dell'apertura del plesso, del regolare svolgimento delle lezioni e del servizio mensa o, in alternativa, delle misure adottate per la riorganizzazione del servizio nella giornata dello sciopero.

Per restanti comunicazioni relative servizio mensa e scuolabus, prendere contatto con gli uffici Comunali competenti.

IL DIRIGENTE SCOLASTICO

Prof.ssa Patrizia Brosini

Firma autografa sostituita a mezzo stampa ai sensi dell'art. 3, comma 2 del D.Lgs. n. 39/93