

ISTITUTO COMPRENSIVO STATALE DIANO MARINA
Via Biancheri, 52 – 18013 Diano Marina
Tel: 0183 498574 – Fax: 0183 497966



IMIC801001 – C.F. 91027270080
E-mail: imic801001@istruzione.it, imic801001@PEC.istruzione.it
Sito web: www.icdianomarina.edu.it

Circolare n. 166

Diano Marina, 30/12/2024

Alle Famiglie degli Alunni
Alle Famiglie dei Futuri
Alunni dell'Infanzia
Alle Famiglie degli Alunni
delle Future classi Prime
Scuola Primaria
Alle Famiglie degli Alunni
delle Future classi Prime di
Scuola Secondaria
A tutti i Docenti d'Istituto
Alla Dsga, Patrizia Ottaviano
Al Portale Argo
Sito Web

Oggetto: ISCRIZIONI a. s. 2025/2026.

La pubblicazione dell'[Nota MIM prot. n. 47577 del 26 novembre 2024](#) ha dato avvio alle procedure di iscrizione degli alunni alle scuole di ogni ordine e grado per l'a.s. 25/26.

Le iscrizioni dovranno essere effettuate a partire dal **08/01/2025 a partire dalle ore 8:00** fino al **31/01/2025 alle ore 20:00** esclusivamente *on line tramite la Piattaforma Unica del MIM* al seguente link: <https://unica.istruzione.gov.it/it/orientamento/iscrizioni>, utilizzando le proprie credenziali SPID (Sistema Pubblico di Identità Digitale), CIE (Carta di identità elettronica), CNS (Carta Nazionale dei Servizi) o eIDAS (electronic IDentification Authentication and Signature), per tutte le classi iniziali dei corsi di studio scuola primaria e secondaria di primo.

Per maggiori informazioni su **UNICA** si invia la **Nota MIM n. 2790 del 11/10/2024**.

Saranno escluse dalla modalità telematica le **scuole dell'infanzia** che dovranno utilizzare il **modulo cartaceo** da ritirare in segreteria a partire dal **07/01/2025** o chiesto via mail.

L'istituzione scolastica offrirà un servizio di **supporto per le famiglie che vogliono iscrivere i propri figli alla primaria e alla secondaria** prive di strumentazione informatica.

Rivolgersi all'Ufficio alunni agli addetti di segreteria **Tina De Felice e Tonino Tripodi** nei seguenti orari:

- al mattino il **LUNEDI', MARTEDI', GIOVEDI' e VENERDI'** dalle ore **7.45** alle ore **9.00** e dalle **12.00** alle **13.00**
- al pomeriggio il **LUNEDI'** e il **MERCOLEDI'** dalle ore **15.00** alle ore **16.00**.

E' buona prassi fissare un appuntamento al fine di non creare code allo sportello.

Si ricorda che:

- le iscrizioni ai vari plessi/stabili disponibili avverranno tenendo conto del **numero delle classi**, delle **capienze delle classi** e dei **Criteri di iscrizione** deliberati dal Consiglio di Istituto (delibera n. 17 del 20/12/21 e tutt'ora in vigore) . *I codici meccanografici relativi ai plessi servono per identificare i plessi richiesti, ma*

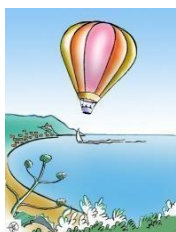

ISTITUTO COMPRENSIVO STATALE DIANO MARINA
Via Biancheri, 52 – 18013 Diano Marina
Tel: 0183 498574 – Fax: 0183 497966



IMIC801001 – C.F. 91027270080

E-mail: imic801001@istruzione.it, imic801001@PEC.istruzione.it

Sito web: www.icdianomarina.edu.it

l'accesso alle classi, in caso di esubero numerico, avviene in base alla Capienza delle aule ed ai Criteri di iscrizione (vedi nota ministeriale)

- le iscrizioni sono riservate alle famiglie di quegli alunni che nell'a.s. 25/26 dovranno iscriversi per la prima volta, salvo problemi, alle sezioni delle scuole dell'infanzia e alle prime classi delle scuole primaria e secondaria di I° Grado.
- è comunque opportuno, soprattutto per la scuola secondaria, che nella domanda di iscrizione vengano indicati i codici meccanografici dei due plessi in ordine di preferenza.

Qui di seguito i Codici meccanografici dei plessi:

SCUOLA DELL'INFANZIA "AQUILONE" di DIANO MARINA

- **Codice: IMAA80102V**

SCUOLA DELL'INFANZIA "M. BOTTINO" di DIANO CASTELLO

- **Codice: IMAA801041**

SCUOLA DELL'INFANZIA "LANTERO" di DIANO SAN PIETRO

- **Codice: IMAA80103X**

SCUOLA DELL'INFANZIA "E. SICCARDI" DI CERVO

- **Codice: IMAA80101T**

SCUOLA PRIMARIA "A. MANZONI" di DIANO MARINA

- **Codice: IMEE801035**

SCUOLA PRIMARIA "M. BOTTINO" di DIANO CASTELLO

- **Codice: IMEE801024**

SCUOLA PRIMARIA "M. PELLEGRINA AMORETTI" di DIANO SAN PIETRO

- **Codice: IMEE801046**

SCUOLA PRIMARIA "A. FILIPPONI" di SAN BARTOLOMEO

- **Codice: IMEE801057**

SCUOLA PRIMARIA "A. FERRARI" di CERVO

- **Codice: IMEE801013**

SCUOLA SECONDARIA DI I° GRADO "U. NOVARO" di DIANO MARINA

- **Codice: IMMM801012**

SCUOLA SECONDARIA DI I° GRADO "G. A. ROGGERONE" di SAN BARTOLOMEO

- **Codice: IMMM801023**

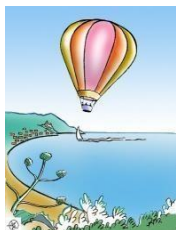

ISTITUTO COMPRENSIVO STATALE DIANO MARINA
Via Biancheri, 52 – 18013 Diano Marina
Tel: 0183 498574 – Fax: 0183 497966



IMIC801001 – C.F. 91027270080
E-mail: imic801001@istruzione.it, imic801001@PEC.istruzione.it
Sito web: www.icdianomarina.edu.it

Il PTOF 22/25 aggiornato per l'anno in corso è reperibile sul piattaforma [UNICA](#) dalla quale è possibile anche raggiungere il Portale **SCRUOLA IN CHIARO**.

Sul sito web di Istituto è aggiornata una [pagina dedicata](#) alle iscrizioni dove sono disponibili ulteriori informazioni e documenti .

Si pregano inoltre le famiglie, intenzionate a fruire di eventuali **servizi comunali** di scuolabus, di mensa scolastica e di doposcuola, di monitorare periodicamente i siti istituzionali dei comuni del comprensorio scolastico.

Cordiali saluti

La Dirigente Scolastica

Prof.ssa Patrizia Brosini

Firma autografa sostituita a mezzo stampa ai sensi dell'art. 3, comma 2 del D.Lg